

# कार्यालय सहायक अभियन्ता निर्माण खण्ड-1 लो०नि०वि०, बरेली

## प्रमाण पत्र

पत्रांक - 785 / 227.

दिनांक-30/11/ 2023

प्रमाणित किया जाता है कि सिटी पब्लिक स्कूल, खेड़ा, देवचरा बरेली, एन०एच०-30 बी० (बरेली-बदायूँ मार्ग) पर स्थित ग्राम खेड़ा में स्थित है। उक्त विद्यालय में एक नये ब्लाक का निर्माण किया गया है, जिसमें भूतल पर 8 कक्षा कक्ष, प्रथम तल पर 5 कक्षा कक्ष एवं 3 लैब तथा द्वितीय तल पर 8 कक्षा कक्ष का निर्माण किया गया है।

प्रबन्धक, सिटी पब्लिक स्कूल खेड़ा देवचरा बरेली द्वारा उपलब्ध कराये गये नक्शों एवं आर्किटेक्ट SHRI DESIGNS, 341 जनकपुरी, बरेली द्वारा निर्गत प्रमाण पत्र के अनुसार कराया गया निर्माण कार्य नेशनल बिल्डिंग कोड 2005 के अनुरूप प्रतीत होता है।

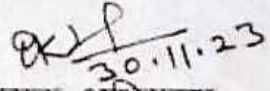
  
30.11.23

सहायक अभियन्ता  
निर्माण खण्ड-1 लो०नि०वि०,  
बरेली



Manager  
City Public School  
Khera, Devchara, Bareilly

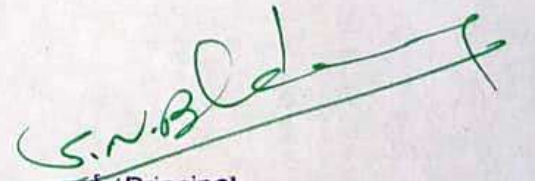

प्राचार्य / Principal  
सिटी पब्लिक स्कूल  
City Public School  
खेड़ा (देवचरा), बरेली (उ०प्र०)  
Khera (Devchara), Bareilly (U.P.)  
सम्बद्धता क्रमांक / Affiliation No. 2132065  
विद्यालय क्रमांक / School No. 60860

संयुक्त शिक्षा निदेशक,  
बरेली मण्डल बरेली।

उपर्युक्त विषयक अपने पत्र संख्या सी0बी0ई0/4835-36/2011-12 दिनांक 21.09.2011 का संदर्भ ग्रहण करने का कष्ट करें, जिसके द्वारा सिटी पब्लिक स्कूल खेडा देवचरा जनपद बरेली सी0बी0एस0ई0 नई दिल्ली से सम्बद्धता हेतु अनापत्ति प्रमाण पत्र निर्गत करने के संबंध में नेशनल बिल्डिंग कोड 2005 के अनुरूप भवन की उपयुक्तता के संबंध में प्रमाण पत्र निर्गत किये जाने का उल्लेख किया गया है।

उक्त के संबंध में अवगत कराना है कि नेशनल बिल्डिंग कोड के अनुरूप भवन की उपयुक्तता के संबंध में प्रमाण पत्र निर्गत करने के दृष्टिगत आख्या उप जिलाधिकारी ऑवल, मुख्य अग्निशमन अधिकारी बरेली, अधिशासी अभियन्ता, निर्माण खण्ड भवन लो0नि0वि0 बरेली से आख्याएँ प्राप्त की गयी।

मुख्य अग्निशमन अधिकारी बरेली ने अपनी आख्या दिनांक 25.08.2009 में अंकित किया है कि सिटी पब्लिक स्कूल खेडा देवचरा जनपद बरेली भवन का अग्नि सुरक्षा की दृष्टि से निरीक्षण, प्रभारी अग्निशमन अधिकारी बरेली श्री आर0के0 सिंह से कराया गया। श्री सिंह से प्राप्त जॉच आख्या दिनांक 25.08.2009 द्वारा अवगत कराया गया है कि उक्त विद्यालय के प्रबन्धक द्वारा अपने शपथ पत्र दिनांक 25.08.2009 के अनुसार उक्त विद्यालय ग्रामीण क्षेत्र में स्थित है। यह क्षेत्र विकास प्राधिकरण, नगर पालिका, आवास विकास परिषद, विनियमित क्षेत्र व अन्य की परिधि के बाहर स्थित है। उक्त विद्यालय जिला बेसिक शिक्षा अधिकारी बरेली के पत्र दिनांक 12.12.2005 के अनुसार वर्ष 2003 से संचालित है इसके सम्बन्ध में विद्यालय प्रबन्धक द्वारा शपथ पत्र प्रस्तुत किया गया है। यह विद्यालय भवन निर्माण एवं विकास उपविधि-2008 की धारा-3.11.3.1(III) एवं शासनादेश सं0-2668/छ-पु-08-2008 दिनांक के विन्दु सं0-2 के अन्तर्गत आता है। उक्त विद्यालय का प्लॉट ऐरिया 12.65 बीघा तथा कवर्ड ऐरिया 5118.30 वर्ग फिट है। उक्त विद्यालय भूतल के रूप में निर्मित है। उक्त विद्यालय भवन में सैटवैक भवन निर्माण एवं विकास उपविधि-2008 के अनुरूप नहीं है। भवन में आई0एस0आई0 प्राथमिक अग्निशमन उपकरण आईएस-2190 के अनुरूप स्थापित किये गये हैं। भवन में अन्य अग्निशमन व्यवस्था एन0बी0सी0 के अनुरूप है। भवन के पहुँच मार्ग की चौड़ाई 60मी0 तथा भवन का प्रवेश द्वार 4.50 मी0 चौड़ा है। भवन निर्माण एवं विकास उपविधि-2008 की धारा-3.11.3.1 (III) एवं शासनादेश सं0-2668/छ-पु-08-2008 दिनांक 20.11.2008 के अनुसार उक्त विद्यालय सैटवैक में प्रदत्त छूट की परिधि में आता है। स्कूल में उपस्थित अध्यापको एवं स्टाफ को अग्निशमन यन्त्रों, जीव रक्षा उपायों, आपातकालीन निष्क्रमण योजना के सम्बन्ध में प्रशिक्षण प्रदान कराते हुये अभ्यास कराया गया। शैक्षिक भवनों के लिये प्राविधानित अग्निशमन सुरक्षा के अनुरूप दिनांक 25.08.2009 को सिटी पब्लिक स्कूल, खेडा देवचरा, जनपद बरेली का निरीक्षण श्री आर0के0 सिंह प्रभारी अग्निशमन अधिकारी बरेली द्वारा शासनादेश सं0-1801/15-7-09-1(124)/2009 दिनांक 20.07.2009 के अनुसार निर्धारित प्रारूप एवं मानचित्र के अनुरूप पाये जाने के कारण अग्निशमन अनापत्ति प्रमाण पत्र निर्गत किया जाता है।

अधिशासी अभियन्ता, प्रान्तीय खण्ड लो0नि0वि0 बरेली ने अपने पत्र संख्या 6111/1सी दिनांक 03.12.11 में अंकित किया है कि उक्त कालेज के भवन के नेशनल बिल्डिंग कोड के अनुरूप उपयुक्तता का प्रमाण पत्र निर्गत करने के संबंध में उक्त संस्थान का स्थलीय निरीक्षण इस खण्ड के अवर अभियन्ता श्री आरिफ अजीम द्वारा स्थलीय निरीक्षणोपरान्त अवगत कराया गया कि विद्यालय भवन वर्तमान में दो मन्जिल स्तर तक पूर्व में निर्मित है। उक्त विद्यालय भवन का निर्माण कार्य दो मन्जिल स्तर तक निर्मित होने की स्थिति के दृष्टिगत निर्मित भवन की नीव, छतो, बीम, कालम इत्यादि में प्रयुक्त की गयी सामग्रियों/सरियों एवं मिक्स इत्यादि का वास्तविक आंकलन किया जाना तभी सम्भव है, जब आर0सी0सी0/सी0सी0/ब्रिक वर्क कार्य को तोड-फोडकर इनका परीक्षण किया जाये, जो कि भवन की सुरक्षा, तकनीकी दृष्टि एवं विभागीय उच्चाधिकारियों द्वारा दिये गये दिशा-निर्देशों के कम में अव सम्भव नहीं है। भवन निर्माण के प्रारम्भिक निर्माण स्टेज (फाउण्डेशन लेवल) पर यदि यह एन0ओ0सी मांगी जाती तो तत्काल ही इस हेतु आवश्यक परीक्षण कर इस पर विचार किया जाना सम्भव था।

अतएव तकनीकी दृष्टि से नेशनल बिल्डिंग कोड 2005 में प्राविधानित वृहद मानको एवं विशिष्टियों के अनुरूप भवन की सुरक्षा उपयुक्तता विषयक अनापत्ति प्रमाण पत्र इस कार्यालय द्वारा विद्यालय भवन के इस निर्माण स्टेज पर दिया जाना सम्भव नहीं है। यह भी अवगत कराना है कि इस खण्ड में उपलब्ध अभिलेखों के आधार पर सम्बन्धित स्कूल के प्रबन्धक द्वारा उ0प्र0 रोड साईड लैण्ड कन्टोल एक्ट 1945 के अन्तर्गत जिलाधिकारी महोदय बरेली से पूर्वानुमति भी नहीं ली गयी है। यदि इस सम्बन्ध में प्रबन्धक द्वारा कोई पूर्व अनुमति जिला प्रशासन से पूर्व में प्राप्त कर ली गयी हो, तो कृपया उसकी प्रमाणित प्रति इस विभाग को एवं जिला प्रशासन बरेली को उपलब्ध कराने हेतु तदनुसार इन्हें निर्देशित करने का कष्ट करें। इसकी प्रति संयुक्त शिक्षा निदेशक द्वारा प्रबन्धक सिटी पब्लिक स्कूल खेडा देवचरा तहसील ऑवल जिला बरेली को भी पृष्ठांकित की गयी है। तत्पश्चात् संयुक्त शिक्षा निदेशक बरेली मण्डल बरेली के पत्र सं0-सी0बी0एस0ई0/6194-95/2012-13 दिनांक 22.02.13 में अवगत कराना है कि सिटी पब्लिक स्कूल खेडा देवचरा जनपद बरेली के द्वारा सी0बी0एस0ई0 नई दिल्ली से सम्बद्धता हेतु अनापत्ति प्रमाण हेतु आवेदन किया गया जिसमें नेशनल बिल्डिंग कोड 2005 के अनुसार प्रमाण पत्र के सम्बन्ध में आपके कार्यालय के सिटी पब्लिक स्कूल खेडा देवचरा, बरेली (उ0प्र0) के द्वारा

Manager

City Public School

Khera, Devchara, Bareilly

City Public School

खेडा (देवचरा), बरेली (उ0प्र0)

Khera (Devchara), Bareilly (U.P.)

सम्बद्धता क्रमांक / Affiliation No. 2132065

विद्यालय क्रमांक / School No. 60860

दिनांक 21.12.2011 के द्वारा अधिशासी अधिकारी प्रा0खण्ड लो0नि0वि0 बरेली के पत्र दिनांक 03.02.11 के आधार पर के आवेदितकर्ता के विद्यालय को, नेशनल बिल्डिंग कोड के अन्तर्गत प्रमाण पत्र नहीं निर्गत किया गया। तत्कम में विद्यालय प्रबन्धक द्वारा अपर आयुक्त प्रशा0 बरेली मण्डल बरेली के माध्यम से प्रार्थना पत्र प्राप्त हुआ। जो नियमानुसार कार्यवाही हेतु इस कार्यालय को संलग्न कर उपलब्ध कराया गया है।

तदोपरान्त प्रार्थी/प्रबन्धक सिटी पब्लिक स्कूल खेडा देवचरा जनपद बरेली द्वारा दिनांक 25.02.2013 को पुनः एक प्रार्थना पत्र इस कार्यालय में प्रस्तुत किया है। जिसमें उनके द्वारा अनुरोध किया गया है कि उक्त प्रकरण के सम्बन्ध में अधिशासी अभियन्ता नलकूप खण्ड प्रथम बरेली से पुनः जाँच करा ली जाये। इस प्रार्थना पत्र के सन्दर्भ में कार्यालय द्वारा अधिशासी अभियन्ता नलकूप खण्ड प्रथम बरेली के पत्रांक 622/नखप्रब/कैम्प दिनांक 16.03.2013 के द्वारा आख्या प्राप्त की गयी। जिसमें अधोहस्ताक्षरी द्वारा 11.03.2013 को सिटी पब्लिक स्कूल खेडा, देवचरा, जनपद बरेली का मौका मुआयना किया गया। आपके उक्त पत्र के साथ प्राप्त मैप में निर्मित दिखाये गये कक्षों का ही निर्माण हुआ है तथा प्रस्तावित कक्षों का निर्माण कार्य अभी प्रारम्भ नहीं हुआ है। बिल्डिंग कालम-बीम द्वारा निर्मित होने के फलस्वरूप निर्माण नेशनल बिल्डिंग कोड 2005 के अनुसार होना प्रतीत हो रहा है। स्कूल में निर्मित कक्षों की सामग्री की गुणवत्ता अच्छी है और भूतल पर दो तीन स्थल पर फर्श की मरम्मत अभी कुछ समय पूर्व ही की गयी है। प्रबन्धक सिटी पब्लिक स्कूल खेडा देवचरा, जनपद बरेली द्वारा प्रस्तुत नक्शे में बिल्डिंग का निर्माण नेशनल बिल्डिंग कोड 2005 एवं उ0प्र0 रोड साइड कन्ट्रोल एक्ट 1945 के अनुसार होने का एक शपथ पत्र दिया गया है, जोकि मूलरूप में संलग्न है। उ0प्र0 रोड साइड लैण्ड कन्ट्रोल एक्ट 1945 के सम्बन्ध में अवगत कराना है कि रोड के मध्य से स्कूल की वाउन्डी 85 फिट की दूरी पर बनी हुई है तथा वाउन्डी व आफिस कक्ष के मध्य 19 फिट 8 इंच फिट स्थल खाली है। उक्त नक्शे व शपथ पत्र के अनुसार रोड की जगह 75 फिट तथा पार्किंग हेतु 10 फिट जगह बची हुई है। इस प्रकार स्कूल का आफिस जो कि केवल ग्राउन्ड फ्लोर पर है, तक रोड के मध्य से दूरी लगभग 105 फिट है। प्रबन्धक सिटी पब्लिक स्कूल खेडा देवचरा जनपद बरेली द्वारा दिये गये शपथ पत्र सहित आख्या अग्रिम कार्यवाही की संस्तुति सहित प्रेषित है।

उप जिलाधिकारी, आँवला ने अपनी आख्या दिनांक 28.12.2011 में तहसीलदार आँवला की जाँच आख्या दिनांकित 26.12.2011 में उल्लिखित किया है कि सिटी पब्लिक स्कूल खेडा देवचरा तहसील आँवला के सम्बन्ध में जाँच की गयी, स्थानीय जाँच आख्या बिन्दुवार निम्नवत् है:-

- 1- गाटा सं0-5/2 रकवा 0.79हे0 स्थित ग्राम खेडा तहसील आँवला जिला बरेली राजस्व अभिलेख साल खतौनी 1418-1423 के खाता सं0 117 पर सिटी पब्लिक स्कूल देवचरा द्वारा अध्यक्ष नरेन्द्र सिंह पुत्र उत्तम सिंह व प्रबन्धक श्री श्याम सुन्दर वैश्य पुत्र तोताराम वैश्य निवासी रामचन्द्र पूरम कालोनी तहसील व जिला बरेली के नाम अंकित है एवं उक्त गाटा में स्वामित्व सम्बन्धी कोई विवाद नहीं है। प्रस्तावित भूमि में 21 कमरे बने हुये है। निर्माण धरातल व प्रथम तल पर है।
- 2- प्रस्तावित भूमि गाटा सं0 512 आवेदक के नाम है एवं वर्तमान में आवेदक का ही कब्जा है।
- 3- प्रस्तावित भूमि नगर पालिका, ग्रामसभा अथवा वक्फ से सम्बन्धित नहीं है।
- 4- प्रस्तावित भूमि से बन विभाग के पेड आदि प्रभावित नहीं है। न ही उक्त भूमि के पास वन विभाग के पेड या भूमि है।
- 5- प्रस्तावित भूमि के पास चकमार्ग नाली एवं अन्य कोई ग्रामसभा की भूमि नहीं है। प्रस्तावित भूमि वदार्थ बरेली मेन रोड पर स्थित है।

अधिशासी अभियन्ता, नलकूप खण्ड प्रथम बरेली ने पत्र संख्या 622/नखप्रब/कैम्प दिनांक 16.03.2013, उप जिलाधिकारी, आँवला की आख्या दिनांक 28.12.2011 तथा मुख्य अग्निशमन अधिकारी बरेली की आख्या दिनांक 25.08.2009 के अनुसार अब तक कराये गये कार्य का विद्यालय को सी0बी0एस0सी0 नईदिल्ली से सम्बद्धता हेतु नेशनल बिल्डिंग कोड-2005 के अनुरूप होने का प्रमाण पत्र निर्गत किया जाता है। प्रार्थी द्वारा प्रस्तुत किये गये शपथ पत्र दिनांक 16.03.2013 में यह उल्लेख किया गया है कि प्रार्थी द्वारा उक्त बिल्डिंग निर्माण में उ0प्र0 रोड साइड कन्ट्रोल एक्ट 1945 का अनुपालन किया गया है। इसी आधार पर उक्त अनुमति कार्यालय द्वारा जारी की जा रही है। अतः प्रार्थी को शासन द्वारा समय-समय पर जारी किये गये समस्त शासनादेशों एवं उ0प्र0रोड साइड लैण्ड कन्ट्रोल एक्ट 1945 एवं नेशनल बिल्डिंग कोड के अंतर्गत नियमों का अनुपालन सुनिश्चित करना होगा।

(ए0के0उपाध्याय)  
अपर जिलाधिकारी(प्रशा0)  
बरेली।

प्रतिलिपि- प्रबन्धक सिटी पब्लिक स्कूल खेडा देवचरा जनपद बरेली को सूच्यार्थ प्रेषित।

S.N.B.  
प्रचार्य / Principal  
सिटी पब्लिक स्कूल  
City Public School  
खेडा (देवचरा), बरेली (उ0प्र0)  
Khera (Devchara), Bareilly (U.P.)  
सम्बद्धता क्रमांक / Affiliation No.2132065  
विद्यालय क्रमांक / School No. 60860

अपर जिलाधिकारी(प्रशा0)  
बरेली।

Manager  
City Public School  
Khera, Devchara, Bareilly

कार्यालय  
पत्र संख्या:ब-142 / सीएफओ / बरेली-09.  
सेवा में,

मुख्य

अग्निशमन

अधिकारी

बरेली।

दिनांक:अगस्त 25, 2009

1045

✓ प्रबन्धक / स्वामी,  
सिटी पब्लिक स्कूल,  
खेड़ा देवचरा, बरेली।

विषय:

सिटी पब्लिक स्कूल, खेड़ा देवचरा, जनपद बरेली में अग्निशमन व्यवस्थाओं का निरीक्षण कर अग्निशमन अनापत्ति प्रमाण पत्र निर्गत किये जाने के सम्बन्ध में।

कृपया उपर्युक्त विषयक अपने प्रार्थना पत्र दिनांक:24-08-2009 का सन्दर्भ ग्रहण करने का कष्ट करें, जिसके माध्यम से आपको द्वारा सिटी पब्लिक स्कूल, खेड़ा देवचरा, जनपद बरेली में अग्निशमन व्यवस्थाओं का निरीक्षण कर अग्निशमन अनापत्ति प्रमाण पत्र निर्गत किये जाने हेतु अनुरोध किया गया है।

इस सम्बन्ध में उक्त स्कूल भवन का अग्नि सुरक्षा की दृष्टि से निरीक्षण प्रभारी अग्निशमन अधिकारी बरेली श्री आर0के0 सिंह से कराया गया तो उनकी आख्या दिनांक:25-08-2009 के अनुसार उक्त विद्यालय के प्रबन्धक द्वारा अपने शपथ पत्र दिनांक:25-08-2009 के अनुसार उक्त विद्यालय ग्रामीण क्षेत्र में स्थित है। यह क्षेत्र विकास प्राधिकरण, नगर पालिका, आवास विकास परिषद, विनियमित क्षेत्र व अन्य की परिधि के बाहर स्थित है। उक्त विद्यालय जिला बेसिक शिक्षा अधिकारी, बरेली के पत्र दिनांक:12-12-2005 के अनुसार वर्ष 2003 से संचालित है उक्त के सम्बन्ध में विद्यालय प्रबन्धक द्वारा शपथ पत्र प्रस्तुत किया गया है। यह विद्यालय भवन निर्माण एवं विकास उपविधि-2008 की धारा-3.11.3.1(III) एवं शासनादेश संख्या:2668/छ:-पु-08-2008 दिनांक:20-11-2008 के विन्दु संख्या-2 के अन्तर्गत आता है। उक्त विद्यालय का प्लॉट ऐरिया 12.65 बीघा तथा कवर्ड ऐरिया 5118.30 वर्ग फिट है। उक्त विद्यालय भूतल के रूप में निर्मित है। उक्त विद्यालय भवन में सैटबेक भवन निर्माण एवं विकास उपविधि-2008 के अनुरूप नहीं है। भवन में आई0एस0आई0 प्राथमिक अग्निशमन उपकरण आईएस-2190 के अनुरूप स्थापित किये गये हैं। भवन में अन्य अग्निशमन व्यवस्था एन0पी0सी0 के अनुरूप है। भवन के पहुँच मार्ग की चौड़ाई 60 मी0 तथा भवन का प्रवेश द्वार 4.50 मी0 चौड़ा है। भवन निर्माण एवं विकास उपविधि-2003 की धारा-3.11.3.1(III) एवं शासनादेश संख्या:2668/छ:-पु-08-2008 दिनांक:20-11-2008 के अनुसार उक्त विद्यालय सैटबेक में प्रदत्त छूट की परिधि में आता है। उक्त भवन के निर्माण एवं विकास कार्य एवं स्टाफ को अग्निशमन यंत्रों, जीव रक्षा

कमरा.....02

*[Handwritten signature]*

*[Handwritten signature]*

**Manager**  
**City Public School**  
**Khera, Devchara, Bareilly**

*[Handwritten signature]*

**प्राचार्य / Principal**  
**सिटी पब्लिक स्कूल**  
**City Public School**  
**खेड़ा (देवचरा), बरेली (उ०प्र०)**  
**Khera (Devchara), Bareilly (U.P.)**  
**सम्बद्धता क्रमांक / Affiliation No.2132065**  
**विद्यालय क्रमांक / School No. 60860**

उपायों, आपातकालीन निष्क्रमण योजना के सम्बन्ध में प्रशिक्षण प्रदान कराते हु अभ्यास कराया गया।

अतः भारत की राष्ट्रीय भवने निर्माण संहिता-2005 में उल्लेखित शैक्षि भवनों के लिए प्राविधानित अग्निशमन सुरक्षा के अनुरूप दिनांक:25-08-2009 को सिटी पब्लिक स्कूल, खेडा देवचरा, जमशेद बरेली का निरीक्षण श्री आर०के० सिंह प्रभा अग्निशमन अधिकारी बरेली द्वारा शासनादेश संख्या:1801/15-7-09- 1(124)/200 दिनांक:20-07-2009 के अनुसार निर्धारित प्रारूप एवं मानचित्र के अनुसार पाये जा के कारण अग्निशमन अनापत्ति प्रमाण पत्र निर्गत किया जाता है।

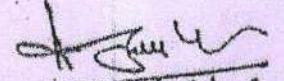

(अजय कुमार) 1.3

मुख्य अग्निशमन अधिकारी,  
बरेली।

संख्या एवं दिनांक तदैव

प्रतिलिपि निम्नलिखित को सादर सूचनार्थ एवं आवश्यक कार्यवाही हेतु।

- 1- जिलाधिकारी, बरेली।
- 2- जिला विद्यालय निरीक्षक, बरेली।
- 3- प्रभारी अग्निशमन अधिकारी, बरेली।

(अजय कुमार)

मुख्य अग्निशमन अधिकारी  
बरेली।

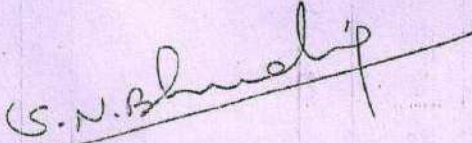

प्राचार्य / Principal

सिटी पब्लिक स्कूल

City Public School

खेडा देवचरा, बरेली (उ०प्र०)

Khera, Devchara, Bareilly (U.P.)

Affiliation No. 2132065

School No. 60860

Manager

City Public School

Khera, Devchara, Bareilly



Manager

City Public School

Khera, Devchara, Bareilly



प्राचार्य / Principal

सिटी पब्लिक स्कूल

City Public School

खेडा (देवचरा), बरेली (उ०प्र०)

Khera (Devchara), Bareilly (U.P.)

सम्बद्धता क्रमांक / Affiliation No.2132065

विद्यालय क्रमांक / School No. 60860

FIRE SAFETY CERTIFICATE

No.

Dated: 04-09-2023

Certified that the CITY PUBLIC SCHOOL A SENIOR SECONDARY SCHOOL (name of the building or premises) at VILL-BANKEY KHERA DEVCHARA, AONLA BAREILLY (UP) (address) comprised of 2 basement(s) and 2 Block (G+1) and (G+2) (upper floors) owned/ occupied by VIVEK SAXENA, Manager, C.P.S Khera Dev B1 (name of the institution) have complied with the fire prevention and fire safety requirements in accordance with rule of State/ UT Fire Service Rules, and verified by the officers concerned of Fire Service on 21-05-2022 (date of inspection) in the presence of Vivek Saxena (name and addresses of the Manager/ Secretary or his representative) and that the building/ premises is fit for occupancy upto classes (XII) ( X/ XII) With effect from 21-05-22 for a period of 20-05-2025(2) year in accordance with rule and subject to compliance of specific conditions as appended:-

- 1.
- 2.
- 3.
- 4.

Issued on 21-05-2022 (date of issue) at BAREILLY (UP) (place) by CFO Bareilly

\*Strike out whichever is not applicable.

NOC - UPPS/2022/50909/BRL/Bareilly/1269/CFO dtd-21-5-2022  
has been issued with validity UP to 20-5-2025.

Signature with Seal: C.M. SHARMA

Name

Designation

Name & Address of Department/ Office: Mx Chandra Mohan Sharma

To

CITY PUBLIC SCHOOL A SENIOR SECONDARY SCHOOL VILL-BANKEY KHERA DEVCHARA AONLA BAREILLY  
(Name & Address of the Institution)

ENDORSEMENT

The No Objection Certificate issued by Fire Service stand cancelled an annulled due to (reasons to be recorded).

[Signature]  
Manager

(Name of the authorized signatory)  
City Public School Khera, Devchara, Bareilly

[Signature]  
Principal  
श्री श्री पब्लिक स्कूल  
City Public School  
खेरा (देवचरा), बरेली (उत्तर प्रदेश)  
Khera (Devchara), Bareilly (U.P.)  
शासनांक/अफिलियेशन नं. 2132065  
विद्यालय क्रमांक/School No. 60880

\* The filled up certificate should be either in Hindi or English. If it is issued in vernacular language, translated notarized version in English be uploaded along with the original vernacular certificate as a single pdf.

## प्रारूप-छ (संलग्नक-6) अग्नि सुरक्षा प्रमाणपत्र (पूर्णता (कम्प्लीशन) अनापत्ति प्रमाणपत्र)

घुआईडी संख्या: UPFS/2022/50909/BRL/BAREILLY/1269/CFO

दिनांक: 16-05-2022

प्रमाणित किया जाता है कि मेसर्स CITY PUBLIC SCHOOL A SENIOUR SECONDRY SCHOOL (भवन/प्रतिष्ठान का नाम)पता  
512,VIILL- BANKEY KHERA DEVCHARA,AONLA तहसील - AONLA, प्लॉट एरिया 9481.60 sq.mt , कुल कवर्ड एरिया  
3710.18 (वर्ग मीटर), ब्लॉकों की संख्या - 1 जिसमें

ब्लॉक/टावर	प्रत्येक ब्लॉक में तलों की संख्या	वेसमेन्ट की संख्या	ऊँचाई
A	3	0	12 mt.

है। भवन का अधिभोग मेसर्स CITY PUBLIC SCHOOL A SENIOUR SECONDRY SCHOOL द्वारा किया जा रहा है। इनके द्वारा भवन में अग्नि निवारण एवं अग्नि सुरक्षा व्यवस्थाएँ, एन0बी0सी0 एवं तत्संबंधी भारतीय मानक ब्यूरो के आई0एस0 के अनुसार भवन में स्थापित करायी गयी व्यवस्थाओं का निरीक्षण अग्निशमन अधिकारी द्वारा दिनांक 20-05-2022 को भवन स्वामी/भवन स्वामी के प्रतिनिधि श्री VIVEK SAXENA के साथ किया गया। भवन में अधिस्थापित अग्नि सुरक्षा व्यवस्थाएँ मानकों के अनुसार अधिस्थापित पायी गयी। अतः प्रश्नगत भवन को अग्नि सुरक्षा प्रमाणपत्र (फायर सेफ्टी सर्टिफिकेट) एन0बी0सी0 की अधिभोग श्रेणी Educational के अन्तर्गत वैधता तिथि 21-05-2022 से 20-05-2025 तक 3 वर्षों के लिए इस शर्त के साथ निर्गत किया जा रहा है कि भवन में नियमानुसार स्थापित सभी अग्निशमन व्यवस्थाओं का अनुरक्षण करते हुए क्रियाशील बनाये रखा जायेगा। भवन में स्थापित की गयी अग्निशमन व्यवस्थाओं में पायी गयी कमी के कारण किसी भी घटना के लिए मेसर्स CITY PUBLIC SCHOOL A SENIOUR SECONDRY SCHOOL अधिभोगी पूर्ण रूप से जिम्मेदार होगा/होगे। निर्गत अग्नि सुरक्षा प्रमाणपत्र का नवीनीकरण निर्धारित समयावधि के अन्दर न कराये जाने पर निर्गत अग्नि सुरक्षा प्रमाणपत्र स्वतः ही निरस्त मान लिया जायेगा, जिसके लिए मेसर्स CITY PUBLIC SCHOOL A SENIOUR SECONDRY SCHOOL अधिभोगी पूर्ण रूप से जिम्मेदार होगा/होगे।

**Note :** The instant NOC shall be valid subject to the compliance of inspections report conditions.

"यह प्रमाण-पत्र आपके द्वारा प्रस्तुत अभिलेखों , सूचनाओं के आधार पर निर्गत किया जा रहा है । इनके असत्य पाए जाने पर निर्गत प्रमाण-पत्र मान्य नहीं होगा । यह प्रमाण-पत्र भूमि / भवन के स्वामित्व / अधिभोग को प्रमाणित नहीं करता है ।"

हस्ताक्षर (निर्गमन-अधिकारी)

(मुख्य अग्निशमन अधिकारी)



Digitally Signed By

(CHANDRA MOHAN SHARMA)

[2CD83906E65134635A149FF58597518586A814FF]

21-05-2022

निर्गत किये जाने का दिनांक : 21-05-2022  
स्थान : BAREILLY

  
Manager  
City Public School  
Khera, Devchara, Bareilly

  
Principal  
श्री.पब्लिक स्कूल  
City Public School  
प्लॉट (देवचर), बरेली (उत्तर)  
Khera (Devchara), Bareilly (U.P.)  
सापेक्षता क्रमांक/Affiliation No. 2132065  
विद्यालय क्रमांक/School No. 60860

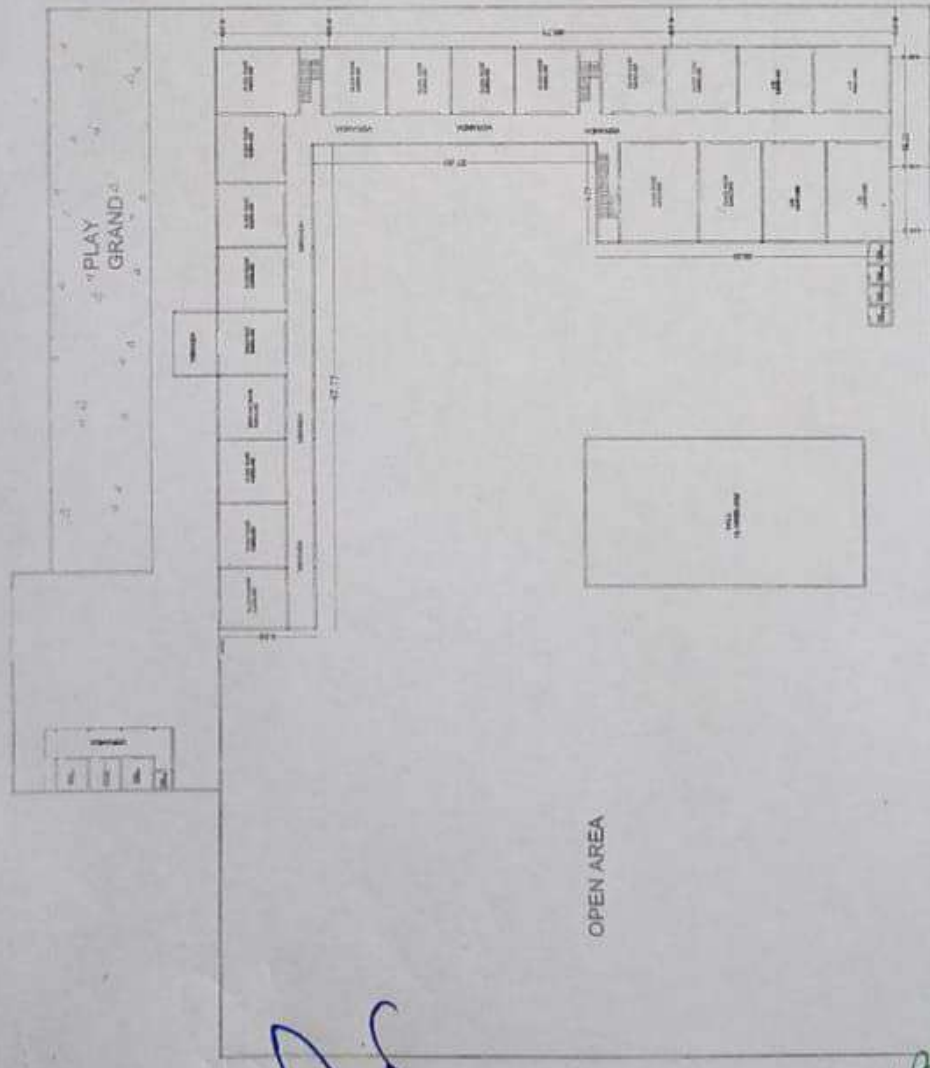

GROUND FLOOR PLAN

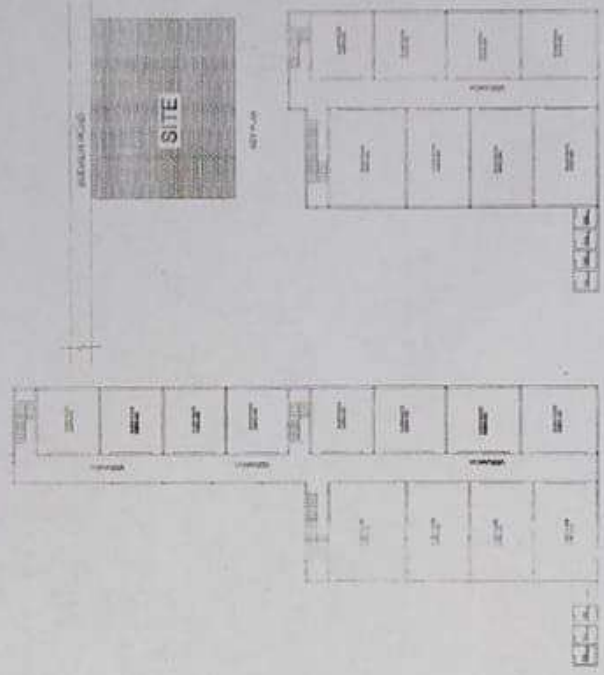

FIRST FLOOR PLAN

OPEN AREA

S. FLOOR PLAN

**EXIST G.F./F./S.F. PLAN FOR  
CITY PUBLIC SCHOOL, SITE AT-  
PART OF KHASRA NO- 512  
BANKEY KHEDA DEVCHARA  
TEHSIL AONLA DISTT. BAREILLY.**

AREA STATEMENT		SCHEDULE OF DW		SCALE		TITLE	
TOTAL PLOT AREA	= 6451.80 SQ.M	DW1	1.8X2.10	PLAN SECTION, ELE SITE PLAN	1:100 1:200	PH. D. / ET	<input type="checkbox"/>
EXIST. G.F. COV. AREA	= 1528.00 SQ.M	D1	1.0X2.10				
EXIST. F.F. COV. AREA	= 436.00 SQ.M	D2	7.5X2.10	FOUNDATION DET.	1:25	T. C. / P	<input type="checkbox"/>
EXIST S.F. COV. AREA	= 390.00 SQ.M	W	1.8X1.5				
TOTAL COV. AREA	= 2752.00 SQ.M	W1	1.5X1.5	NORTH			
		W2	1.2X1.2				

*[Signature]*  
**Manager**  
**City Public School**  
**Khera, Devchara, Bareilly**

*[Signature]*  
**Principal**  
**श्री श्री पब्लिक स्कूल**  
**City Public School**  
**खेरा (देवचारा), बरेली (उत्तर प्रदेश)**  
**Khera (Devchara), Bareilly (U.P.)**  
**संस्थागत क्रमांक / Affiliation No. 2132065**  
**विद्यालय क्रमांक / School No. 60860**



**FORMAT OF CERTIFICATE TO BE ISSUED BY THE DISTRICT EDUCATION OFFICER IN RESPECT OF SCHOOLS  
ALREADY AFFILIATED WITH THE BOARD AND SEEKING EXTENSION/UPGRADATION OF AFFILIATION WITH  
THE CENTRAL BOARD OF SECONDARY EDUCATION**

(In accordance with School Safety Policy, 2016 issued by the NDMA, Manual on Safety and Security of  
Children in Schools developed by NCPDR and the National Building Code)

**PART-A**

(This part is to be filled-up by the school and to be produced before the District Education Officer along with  
all supporting documents and certificates in original)

**GENERAL INFORMATION**

1	Affiliation Number allotted by CBSE to the school:	2132065
2	Name of the School as per affiliation letter of CBSE:	CITY PUBLIC SCHOOL
3	Address of the School:	KHERA, DEVCHARA, P/O BHAMDRA, BAREILLY
4	Standard/level/class up to which the school is running:	N-C TO XII From Class -- to Class
5	Is the name and address of school in CBSE affiliation letter and State NOC/Recognition/U-DISE same exactly the same	YES/NO YES
6	U-DISE code allotted to the school:	09201711203
7	Name and address of the Trust/Society/ Company(under section-8) running the School as on date	CITY PUBLIC SCHOOL SHIKSHA SAMITEE, KHERA DEVCHARA, P/O BHAMDRA, BAREILLY
8	Is the Trust/Society/ Company duly registered with the competent registering authority and the registration is valid as on date?	YES/NO YES
9	Purpose of present application:	Extension/ EXTENSION Upgradation
10	Location of school	<p align="center">OUT SIDE THE MUNICIPAL LIMIT OF CITY</p> <p>प्रमाणित किया जाता है कि शासन के निर्देशानुसार संस्था द्वारा संस्था में कार्यरत शैक्षिक एवं शिक्षणोत्तर कर्मचारियों को राजकीय सहायता प्राप्त शिक्षण संस्थाओं के कर्मचारियों को अनुमन्य वेतनमानों तथा अन्य भत्तों का भुगतान उपलब्ध कराये गये अभिलेख के अनुसार नहीं किया जा रहा है।</p>

  
**Manager**  
**City Public School**  
**Khera, Devchara, Bareilly**

  
**Principal**  
**सिटी पब्लिक स्कूल**  
**City Public School**

खेड़ा (देवचरा), बरेली (उ०प्र०)  
**Khera (Devchara), Bareilly (U.P.)**  
सम्बद्धता क्रमांक / Affiliation No. 2132065  
विद्यालय क्रमांक / School No. 60860

(Signature of Principal)

प्रधान / Principal  
सिटी पब्लिक स्कूल  
City Public School  
खेड़ा (देवचरा), बरेली (उ०प्र०)  
Khera (Devchara), Bareilly (U.P.)  
सम्बद्धता क्रमांक / Affiliation No. 2132065  
विद्यालय क्रमांक / School No. 60860

(Signature of D.E.O.)

First/Second/Third Secretary (Education))

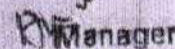
  
**Manager**  
**City Public School**  
**Khera, Devchara, Bareilly**

		population less than 15 lakhs ✓ Outside the municipal limits of any town/city.
10	Has the school obtained Recognition Certificate from the State Government from class-1 to 8 <sup>th</sup> ?	✓ YES/NO YES
11	Number of Recognition Certificate from class-1 to 8 <sup>th</sup> and date of issue:	1. I to V → 12/12/2005 2. VI to VIII → 23/12/2003
12	Is the School affiliated to any other board besides CBSE for Class-X or XII examinations?	YES/NO, NO (If yes name of the Board)  (Also mention whether the school is affiliated for Class-X or XII)

**INFORMATION REGARDING LAND DETAILS AND OWNERSHIP**

13	Is the school situated on a single contiguous plot of land bounded on all sides by a Pucca Boundary Wall?	✓ YES/NO YES
14	Are both the School and the Play Ground situated in a single compound bounded by a single continuous Boundary Wall on all sides?	✓ YES/NO YES
15	Total area (in square meters) in respect of 12 and 13 above on which the school is situated:	AREA IN SQ.M. 7970 SQ.M.
16	The land is in the possession of the school/ Trust/Society/Company legally by way of:	✓ Deed/Lease deed/Gift Deed/Allotment etc. SALE DEED
17	Name of the Owner/Lessee of the land in respect of point-15 above:	CITY PUBLIC SCHOOL SHIKSHA SAMITEE
18	In case the land is in the possession of the society/school by way of lease as per State Government norms, the period of the lease:	FROM TO TOTAL YEARS NO
19	Is any public road, canal or thorough-fare, HT line etc. passing through the land in respect of point-14 above?	YES/NO NO If yes the details

**INFORMATION REGARDING ESSENTIAL SAFETY REQUIREMENTS**

20	Has the school been inspected by the Government engineer and the school building been found structurally safe for running a school?	✓ YES/NO YES
20(a)	If yes the date of last inspection:	24.04.2013
21	Has the school been inspected by the officer of Government Fire Department and the school building been declared safe for school from the point of view of fire safety?	✓ YES/NO YES
21(a)	If yes the date of last inspection:	31.12.2018
22	Has the school compound been checked by the public health department and the health and sanitary conditions been found to be satisfactory and the water has been found safe for drinking?	✓ YES/NO YES
22(a)	If yes the date of last inspection:	17.01.2019

**INFORMATION REGARDING THE STAFF**

*S. N. Bhunia*  
(Signature of Principal)

**Manager**  
**City Public School**  
**Khora, Devchara, Bareilly**

*S. N. Bhunia*  
Signature of E.O.  
Signature of Principal  
Signature of Manager

/First/Second/Third Secretary (Education)

**Manager**  
**City Public School**  
**Khora, Devchara, Bareilly**  
**City Public School**  
**Khora (Devchara), Bareilly (U.P.)**  
सम्यद्धता क्रमांक / Affiliation No. 2132065  
विद्यालय क्रमांक / School No. 60860

प्रधान / Principal  
सिटी पब्लिक स्कूल  
City Public School  
खोरा (देवचारा), बरेली (उ.प्र.)  
Khora (Devchara), Bareilly (U.P.)  
अनुसंधान क्रमांक / Affiliation No. 2132065  
विद्यालय क्रमांक / School No. 60860

23	Does the school have well defined service rules and conditions for its employees as per prevalent norms of appropriate Government?	YES/NO YES
24	Is the school paying salary to the teachers and other employees as per the norms of the appropriate Government?	YES/NO YES
25	Is the salary to the teachers and other employees of the school being paid through the bank by mode of electronic clearing? (Payment by cheque or cash to the individuals is not allowed)	YES/NO YES
26	Is the school paying EPF to the teachers and other employees as per the norms of the appropriate Government?	YES/NO YES

Signature with Stamp  
(of School Manager)  
**Manager**  
**City Public School**  
Khera, Devchhara, Bareilly

**PART-B**  
Principal with Stamp  
सिटी पब्लिक स्कूल  
City Public School  
खेड़ा (देवचर), बरेली (उप्र)  
Khera (Devchhara), Bareilly (U.P.)  
सम्बद्धता क्रमांक / Affiliation No. 2132065

(This part is to be filled up by the District Education Officer after verifying all supporting documents and certificates in original and visiting the school)

File No. .... Date of Issuance .....

1 This is to certify that the Information above, provided by the school has been verified on the basis of all supporting documents & certificates and visiting the school and the Information has been found correct.

2 Is the school recommended for extension/upgradation of affiliation?  
YES/NO  
extension/upgradation

**Signature**  
(Name and Stamp of Issuing DEO)  
**DISTRICT EDUCATION OFFICER/NAME OF DISTRICT FIRST /SECOND /THIRD SECRETARY(EDUCATION)/NAME OF EMBASSY**

**Counter Signature**  
  
(Name, Designation and Stamp)  
**DISTRICT COLLECTOR/DEPUTY COMMISSIONER**  
(or his authorised representative\*)  
**NAME OF DISTRICT DEPUTY CHIEF OF MISSION/AMBASSADOR/NAME OF EMBASSY**  
(\*Not Below the rank of a Group-A Gazetted Officer)

**Manager**  
**City Public School**  
Khera, Devchhara, Bareilly

**Principal**  
सिटी पब्लिक स्कूल  
City Public School  
खेड़ा (देवचर), बरेली (उप्र)  
Khera (Devchhara), Bareilly (U.P.)  
सम्बद्धता क्रमांक / Affiliation No. 2132065  
विद्यालय क्रमांक / School No. 59136

**Signature of D.E.O.**  
/First/Second/Third Secretary (Education)

**SAFE DRINKING WATER AND SANITARY CONDITION CERTIFICATE**

No. 1191/GMO/23-24

Date: 30/08/2023

It is certified that an inspection team headed by

Dr. Gyan Sharma

from Health Department

inspected the City Public School, Khera, Devchara, Bareilly (U.P.) on

30/08/2023

and found that the City Public School, Khera, Devchara,

Bareilly (U.P.) has safe drinking water facilities for the students and members

of staff of the institution and is maintaining the hygienic sanitation condition in

the school building & the campus as per the norms prescribed by the

Central/State/U.T. Govt.

The above valid for a period of 2 years.



Manager  
City Public School  
Khera, Devchara, Bareilly

Signature with seal: \_\_\_\_\_

Name: Dr. Balveer Singh

30/8/2023  
मुख्य चिकित्सा अधिकारी  
बरेली

Designation: Chief Medical Officer Bareilly

S.N. Bhatnagar

To,

The Principal,  
City Public School,  
Khera, Devchara, Bareilly (U.P.)

प्रधान / Principal  
सिटी पब्लिक स्कूल  
City Public School  
खेरा (देवचरा), बरेली (उ.प्र.)  
Khera (Devchara), Bareilly (U.P.)  
संलग्नता क्रमांक / Affiliation No. 2132065  
विद्यालय क्रमांक / School No. 60860